

地域連携画像所見共有システム



病院と診療所間の検査予約・画像参照が簡単に!

検査予約や診療検査結果(画像・レポートなど)を確認できるシステムにより、地域での医療の質の向上、患者様サービスに貢献します。

● ネットワーク概要図 インターネット環境のパソコンから利用可能

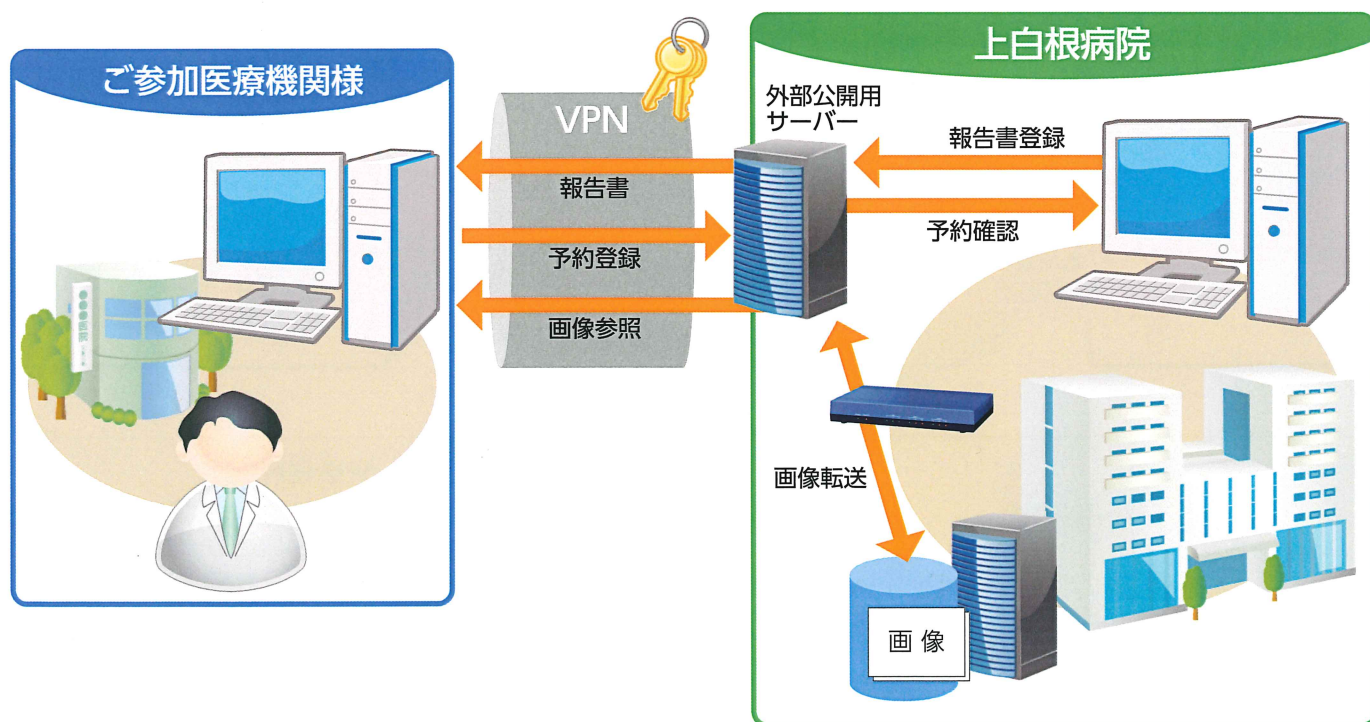

ご参加医療機関様から、Web上で検査予約・検査結果を確認することができます。

Web上で検査予約

予約時に空き状況をリアルタイムで確認できるため、予約日時をその場で確定でき、予約確定までの待ち時間がなくなります。紹介元のご参加医療機関様では各施設での患者IDで予約登録が可能です。

検査結果の確認

検査結果(検査画像・レポート)が確定され次第、すぐに確認することができます。患者情報が紐付けられているので、自院の患者IDで検索できます。また、紹介状・依頼状を予約時に登録でき、検査結果・画像・文書を患者ごとに一括で表示します。過去に紹介した検査があれば、過去との比較も簡単にできます。

ご参加医療機関様から画像参照・検査レポート参照が可能になります。

当院撮影後の画像情報や検査結果レポートを即時閲覧でき、人的作業の省略・タイムリーな診療や患者様の負担軽減が見込めます。また、病院医師と診療所医師間で、同時に参照することができるので、詳細な情報共有が行えます。

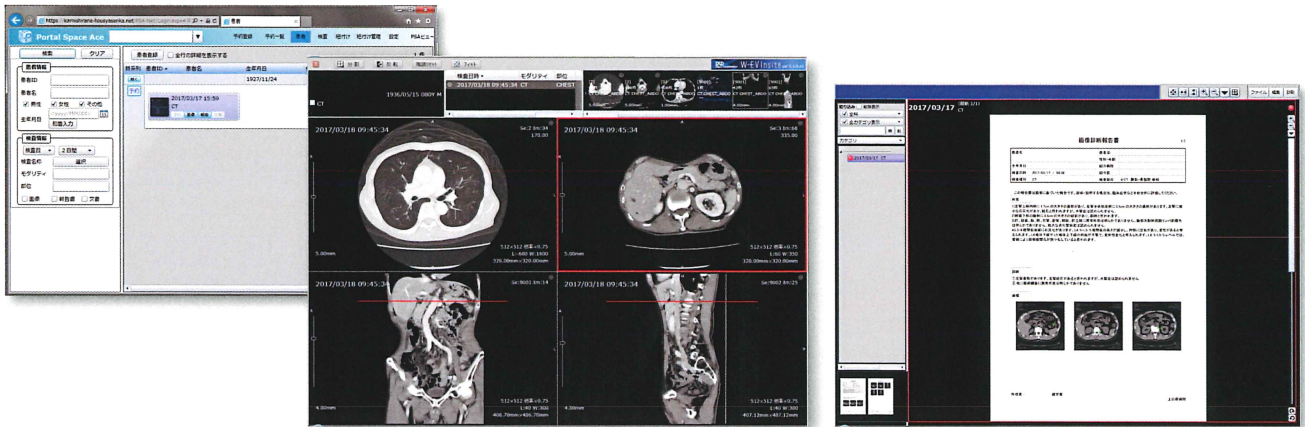

【セキュリティ対策】 画像配信および検査予約は VPN/SSL 通信を使用します。

セキュリティ

連携専用の外部公開サーバーで患者情報・検査画像・検査レポートを管理します。検査予約などの通信は全て暗号化したインターネット回線を使用します。

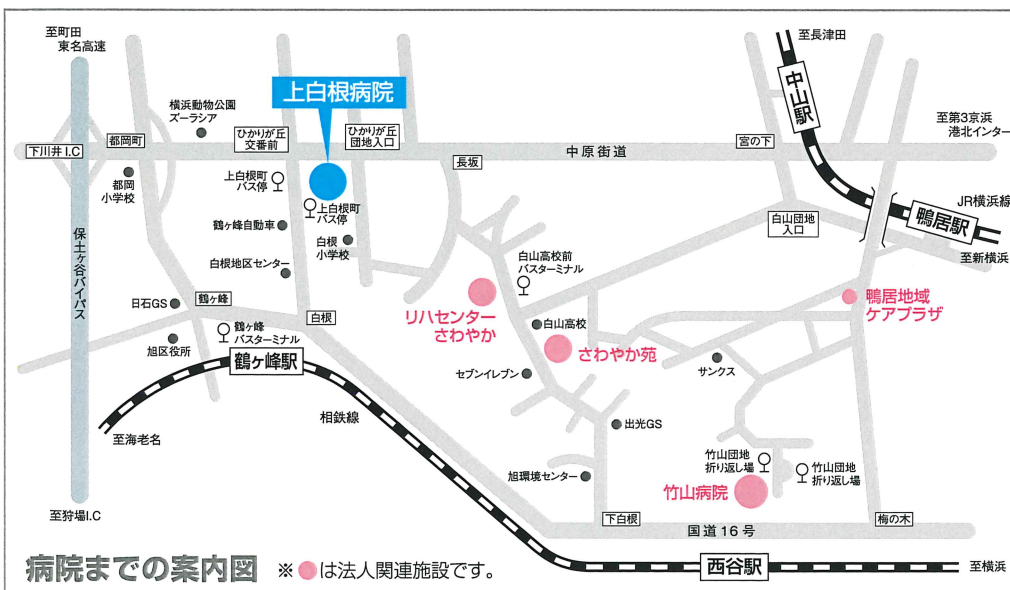

交通案内

- 相鉄線鶴ヶ峰駅バスターミナル7番乗り場「ひかりが丘団地」または「中山駅」行き15分
バス停「上白根町」下車徒歩1分
- JR横浜線中山駅より1番乗り場「鶴ヶ峰駅」行き15分
バス停「上白根町」下車徒歩1分
- お車でお越しの方は、中原街道(下川井・都岡町方面)から駐車場への右折入場はできませんのでご注意ください。

(代表)

TEL : 045-951-3221

FAX : 045-951-3255

(放射線科直通)

TEL : 045-959-0174

医療法人社団 恵生会 上白根病院

横浜市二次救急病院・在宅療養支援病院

〒241-0002 横浜市旭区上白根2-65-1

<http://www.med-keiseikai.or.jp/kami/>